

「山ぶどう」(部分)

岸野圭作 日本画展

Kishino Keisaku
Exhibition

2023.10.27 [fri] - 11.24 [fri]

開館時間 10:00-18:00 / 日曜休館 / 主催 株式会社 平成建設 / 観覧無料

平成記念美術館 ギャラリー Heisei Memorial Art Gallery

 平成建設



「秋実園」(部分)

日本画家・岸野圭作が鮮やかに描き出す、四季の彩り

和歌山県御坊市に生まれた岸野圭作は、8代続く造り酒屋の二男として育ちます。高校卒業後、専修大学経営学部へと進学しますが、絵の道を志し大学を中退、1976年に加藤東一に師事しました。すぐに頭角を現し、日展で特選受賞を重ね、現在は日展の特別会員となっています。2005年に移住した安曇野をこの上なく愛し、自然がそのまま蓄積されたような人柄が、花画や山岳画・風景画の描写に写し出されています。



草々安曇野図 (2011年)



秋実図 (2014年)



山桜 (2018年)

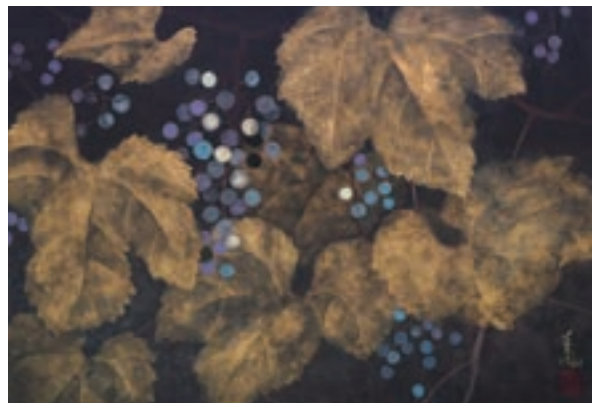

山ぶどう (2023年)



【作家略歴】

岸野 圭作

Kishino Keisaku

和歌山県御坊市生まれ、加藤東一に師事

- 1980 日展 特選 受賞
- 1989 日展 特選 受賞
- 1994 『百富士展』(東京セントラル美術館)
- 1995 日展会員
- 2005 安曇野市へ転居
- 2006 日展評議員
- 2007 京都 醍醐寺霊宝館にて『安曇野から京へ』展
- 2013 『岸野圭作日本画展 点より線に』
(安曇野市豊科近代美術館)
- 2020 改組第7回日展「草宴」東京都知事賞 受賞
- 2023 『岸野圭作(古希記念)回顧展 -先人と共に-』
- 現在 日展特別会員、新日春展会員

平成記念美術館 ギャラリー Heisei Memorial Art Gallery

〒156-0053 東京都世田谷区桜 3-25-4

TEL.03-3426-1103

開館時間 10:00～18:00 / 観覧料無料

休館日：日曜日・年末年始

<https://www.heiseikensetu.co.jp/gallery/>

【電車】東急世田谷線「上町駅」徒歩10分

【バス】渋谷駅バス停 4番乗り場「成城学園前駅西口」行
渋24(東急バス)「大蔵ランド前」下車 徒歩1分



平成記念美術館 ギャラリー
Instagram アカウントはこちら▶
@heisei_artgallery

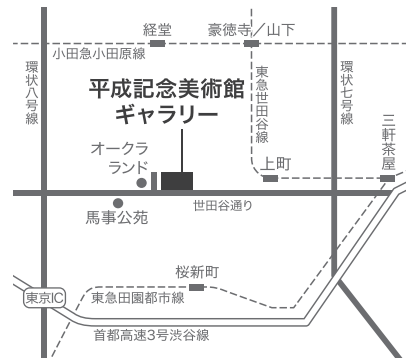

次回企画展のお知らせ

2023年12月1日(金)～2024年1月13日(土)

time crossing 展 / ひろし高橋個展

※スケジュールは予定の為、変更になる場合があります。